TUTO COTISATIONS 2026-2027

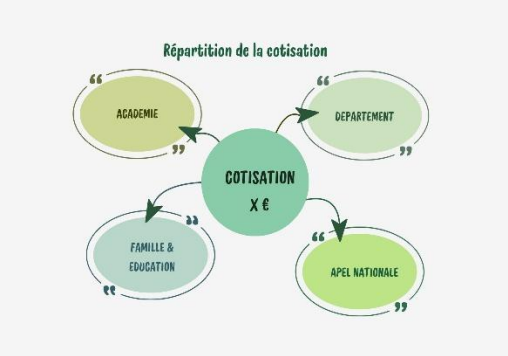

+

XX € cotisation de votre Apel d'établissement

Montant voté lors de l'AG de l'année précédente.

1. REMPLIR LE TABLEAU EXCEL JOINT

CIVILITE	NOM	PRENOM	VOIE 1	VOIE 2	CODE POSTAL	COMMUNE	MOUVEMENT APEL
Mr	Dupont	Eric	15 rue St Martin	Bât B	78000	Versailles	13.50 €

Ce tableau reprend uniquement les familles qui ont réglé une **cotisation entière** auprès de votre Apel. Les **membres du CA** doivent apparaitre sur le listing **sous leur nom et prénom** (surlignage ou couleur différente)

2. REMPLIR LA DECLARATION DE COTISATIONS JOINTE

Indiquer le nombre de familles cotisantes dans la déclaration.
Vous avez la possibilité d'abonner votre chef d'établissement ainsi que le corps professoral au magazine Famille & Education. Le prix est de 3€/an/abonnement.

3. ENVOYER LES DEUX DOCUMENTS AVANT FIN NOVEMBRE 2026 A L'ADRESSE : secretariat@aca-versailles.apel.fr

4. SUITE A L'ENVOI DE VOTRE LISTING UNE NOTE DE DÉBIT VOUS SERA ENVOYÉE AFIN DE PROCÉDER AU RÈGLEMENT

- ✓ En conformité avec le règlement de la protection des données personnelles, **vous devez nous communiquer uniquement les éléments demandés** : nom/prénom et adresse des familles adhérentes. Pour les parents engagés à l'Apel, l'adhésion est à leur nom et prénom.
- ✓ L'abonnement au magazine **FAMILLE & EDUCATION** est en **année civile**. Le 1er numéro sera **envoyé** aux familles à partir de **mi-janvier 2027** si nous recevons vos listings dans les temps.